

Обзор вексельного рынка

17 июня 2010 г.

На фоне сохранения глобальных рисков и неопределенности в динамике поведения мировых фондовых индексов участники российского вексельного рынка с начала июня придерживались консервативного подхода к инвестированию. На этом фоне основная активность была сосредоточена в бумагах первого-второго эшелона сроком погашения до шести месяцев. В результате короткие ликвидные бумаги в среднем подорожали на 0,2-0,3 п.п. до уровней 6,20-6,50% в первом эшелоне и до 6,75% во втором.

В третьем эшелоне сделки носили эпизодический характер. При этом векселедатели продолжают пользоваться крайне благоприятной ситуацией на денежном рынке и относительно низкой активностью первичного рынка, дабы сократить отрыв по доходностям от второго эшелона. В частности, на прошлой неделе свои ставки выписки примерно на 0,5 п.п. понизил ЛОКО-Банк. Наибольшая активность отмечалась по бумагам Инвестторгбанка, МКБ и того же ЛОКО-Банка.

Наши рекомендации. С оглядкой на некоторое улучшение мирового инвестиционного климата, предпосылки для укрепления национальной валюты, а также сохранение высокого уровня рублевой ликвидности, есть смысл обратить внимание на годовые и полугодовые векселя Сбербанка.

Втором эшелоне наиболее интересны годовые бумаги Ханты-мансийского Банка, а также Альфа-Банка, наконец подтянувшего свою певичку к уровням вторичного рынка. Оба векселедателя все еще предлагают свои бумаги выше 8% годовых, что на год для заемщиков такого класса нынче редкость. Явно выбились из общей колеи 9-ти и 12-ти месячные бумаги Промсвязьбанка.

В третьем эшелоне наиболее оптимальное соотношение риск/доходность, на наш взгляд, наблюдается по 3-ех и 6-ти месячным векселям Русского Международного Банка.

Рыночные показатели

Динамика стоимости валютной корзины, руб.

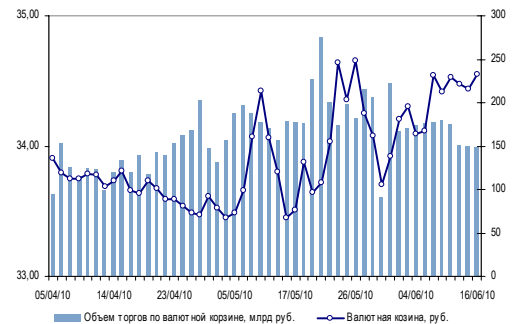

Остатки средств КО на корреспондентских и депозитных счетах в Банке России, млрд руб.

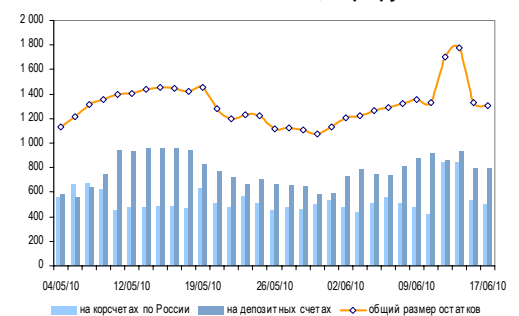

Ставки по однодневным кредитам (MIACR), % годовых

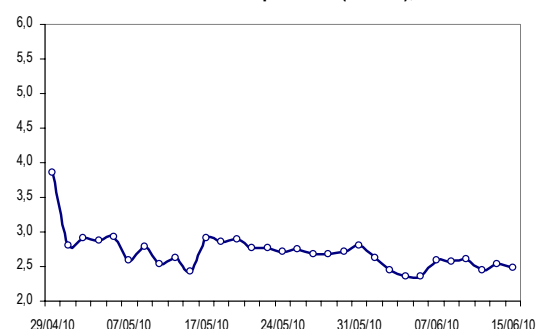

Доходности полугодовых векселей Сбербанка, % годовых

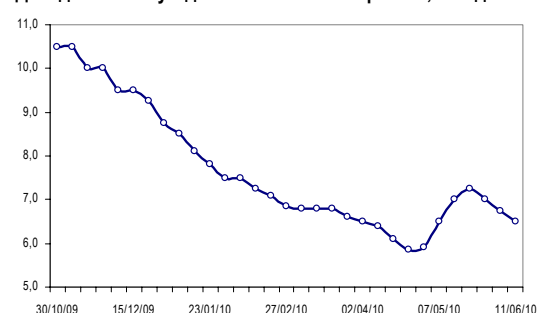

Данные аналитические материалы ИК «Велес Капитал» могут быть использованы только в информационных целях. Компания не дает гарантий относительно полноты приведенной в них информации и ее достоверности, а также не несет ответственности за прямые или косвенные убытки от использования данных материалов не по назначению. Данный документ не может рассматриваться как основание для покупки или продажи тех или иных ценных бумаг.

Все права на данный бюллетень принадлежат ИК «Велес Капитал». Воспроизведение и/или распространение аналитических материалов ИК «Велес Капитал» не может осуществляться без письменного разрешения Компании. © Велес Капитал 2010 г.



Рейтинг ликвидности векселей (12.02.10)

I эшелон	II эшелон	III эшелон
ВТБ	Абсолют	Авангард
Газпромбанк	Ак Барс	Банк Судостроительный
Россельхозбанк	Альфа-банк	Возрождение
Сбербанк	Еврофинанс-Моснарбанк	Инвесторбанк
	Зенит	КЕДР
	МБРР	ЛОКО
	МДМ	М2М Прайвет банк
	НОМОС-Банк	Марийский НПЗ
	Петрокоммерц	МБСП
	Промсвязьбанк	Межпромбанк
	Росбанк	МЕЖТОПЭНЕРГО
	ВБРР	Московский Кредитный банк
	Глобэкс	Национальный Резервный Банк
	Сибирьтелеком	Первый Объединенный банк
	Транскредитбанк	Пробизнесбанк
	Уралсиб	Русский международный банк
	Ханты-Мансийский	Связь-Банк
	Центртелеком	Татфондбанк
	ОТП-Банк	ПЧРБ
	БАРКЛАЙС БАНК	ЮНИАСТРУМ БАНК
	Банк Санкт-Петербург	Европейский Трастовый Банк
		БПФ
		ФГУП "Салют"

Источник: оценка ИК «Велес Капитал»

Индексы доходностей векселей по эшелонам

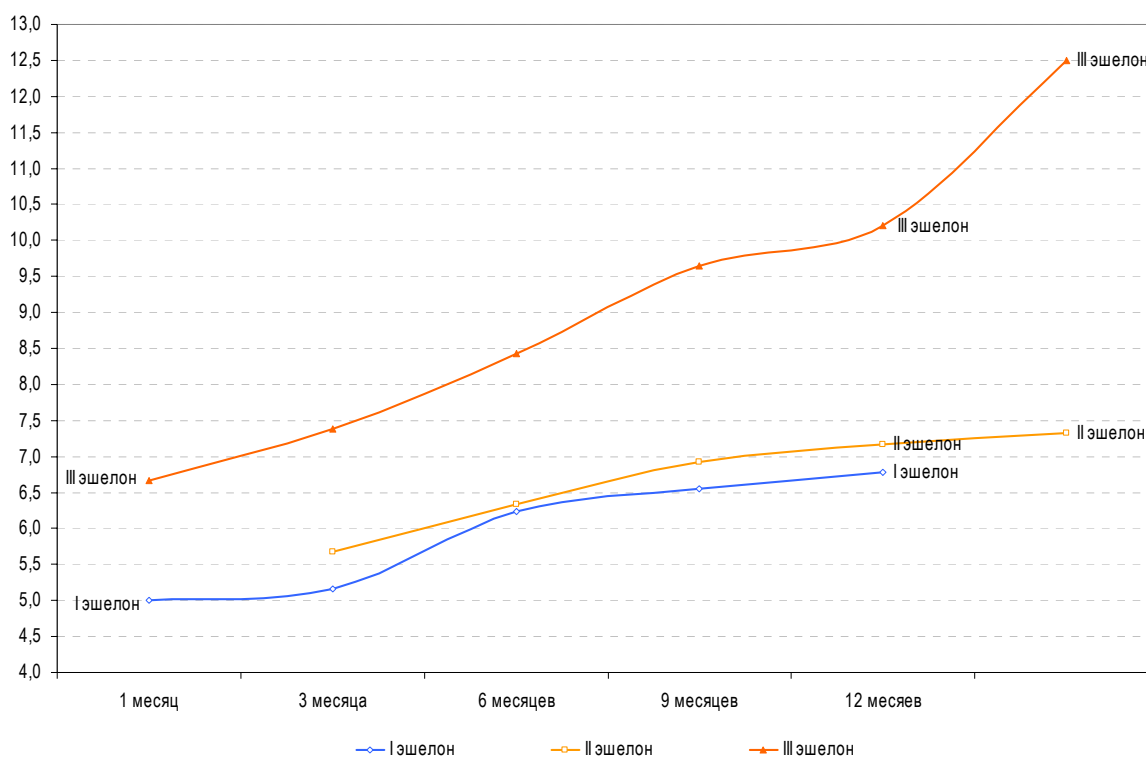

Источник: оценка ИК «Велес Капитал»

Кривые доходностей векселей I-II эшелонов

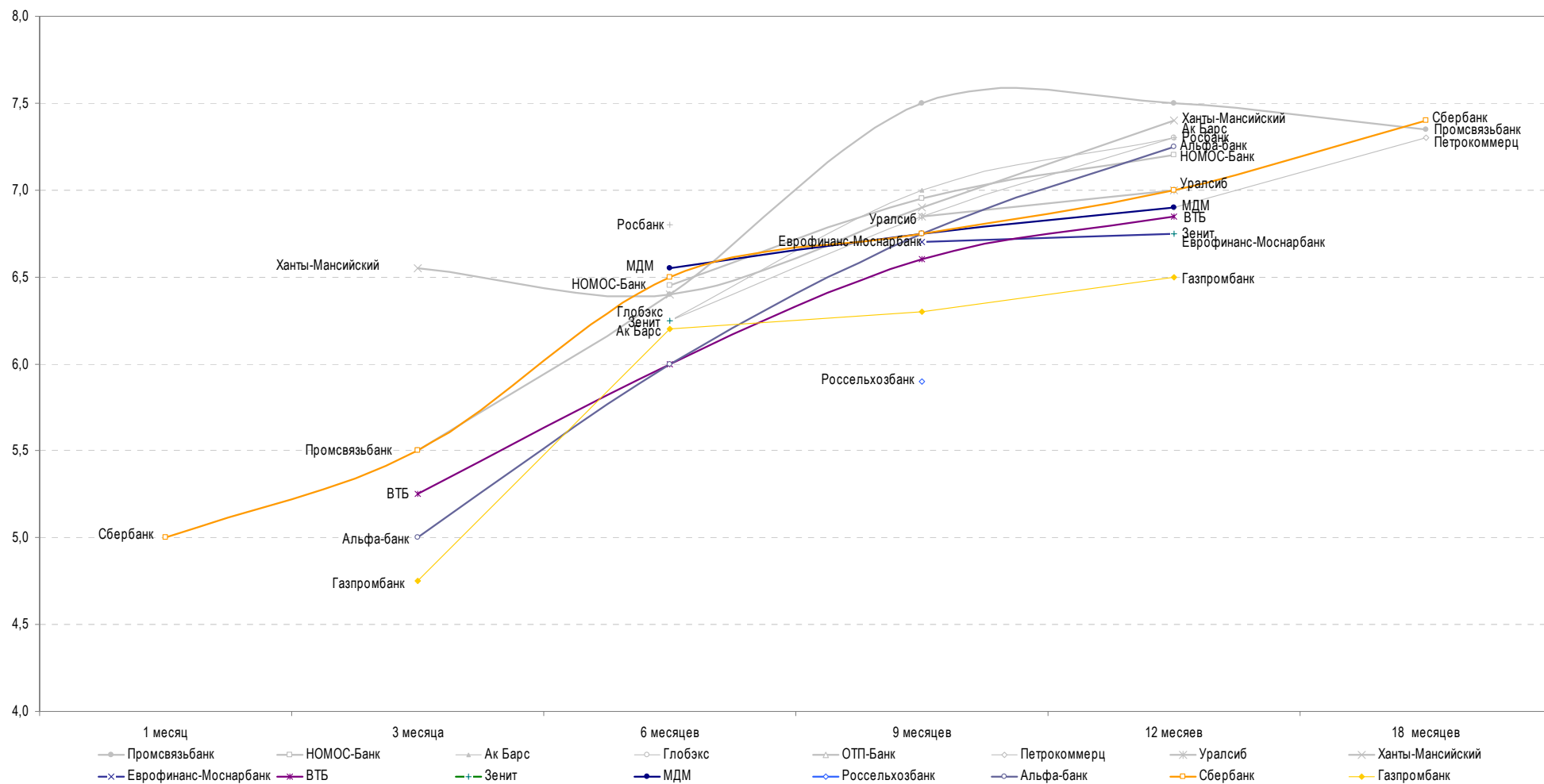

Данные аналитические материалы ИК «Велес Капитал» могут быть использованы только в информационных целях. Компания не дает гарантий относительно полноты приведенной в них информации и ее достоверности, а также не несет ответственности за прямые или косвенные убытки от использования данных материалов не по назначению. Данный документ не может рассматриваться как основание для покупки или продажи тех или иных ценных бумаг.

Все права на данный бюллетень принадлежат ИК «Велес Капитал». Воспроизведение и/или распространение аналитических материалов ИК «Велес Капитал» не может осуществляться без письменного разрешения Компании. © Велес Капитал 2010 г.



Кривые доходностей векселей III эшелона

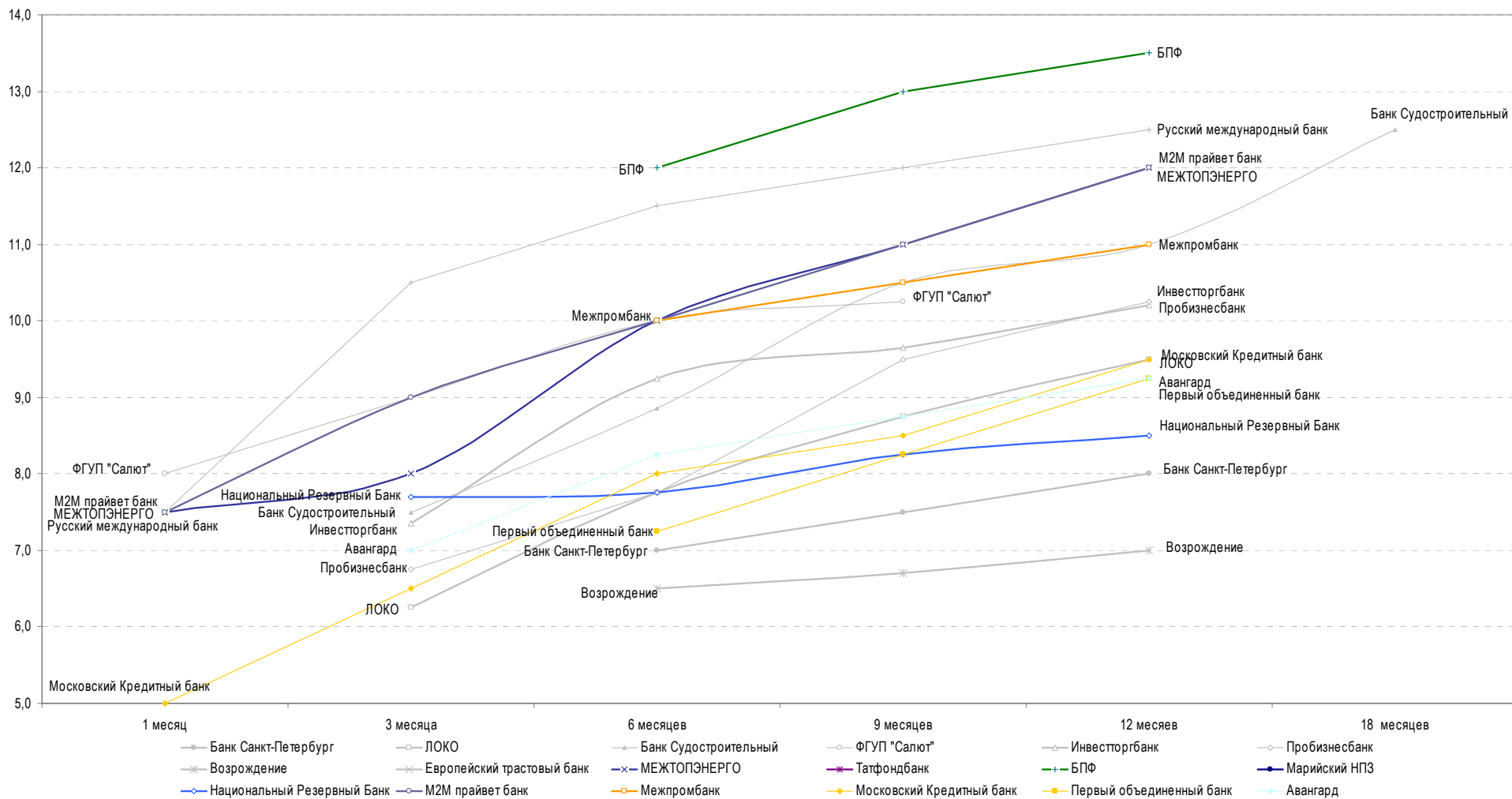

Данные аналитические материалы ИК «Велес Капитал» могут быть использованы только в информационных целях. Компания не дает гарантий относительно полноты приведенной в них информации и ее достоверности, а также не несет ответственности за прямые или косвенные убытки от использования данных материалов не по назначению. Данный документ не может рассматриваться как основание для покупки или продажи тех или иных ценных бумаг.

Все права на данный бюллетень принадлежат ИК «Велес Капитал». Воспроизведение и/или распространение аналитических материалов ИК «Велес Капитал» не может осуществляться без письменного разрешения Компании. © Велес Капитал 2010 г.

Доходности рублевых векселей и их изменение

Векселедатель	Период погашения	Покупка	Продажа	Изменение за неделю, п.п.	
				Покупка	Продажа
ВТБ	1 месяц	5,25	-	0,00	-
	3 месяца	5,75	4,90	0,00	0,00
	6 месяцев	6,75	5,90	0,00	0,00
	9 месяцев	7,00	6,50	0,00	0,00
	12 месяцев	7,25	6,70	0,00	0,00
18 месяцев	7,75	-	0,00	-	
Газпромбанк	1 месяц	5,25	4,00	0,00	0,00
	3 месяца	5,75	4,75	0,00	0,00
	6 месяцев	6,75	5,90	0,00	0,00
	9 месяцев	7,00	6,40	0,00	0,00
	12 месяцев	7,25	6,50	0,00	0,00
18 месяцев	7,75	-	0,00	-	
Россельхозбанк	1 месяц	5,50	-	0,00	-
	3 месяца	6,00	-	0,00	-
	6 месяцев	6,75	6,10	0,00	-0,10
	9 месяцев	7,00	-	0,00	-
	12 месяцев	7,25	-	0,00	-
18 месяцев	7,75	-	-	-	
Сбербанк	1 месяц	5,25	4,75	0,00	0,00
	3 месяца	6,00	5,00	0,00	0,00
	6 месяцев	7,00	6,00	0,00	-0,20
	9 месяцев	7,25	6,75	0,00	-0,15
	12 месяцев	7,50	7,00	0,00	0,00
18 месяцев	7,75	7,45	0,00	-0,05	
Абсолют	1 месяц	-	-	-	-
	3 месяца	7,00	-	0,00	-
	6 месяцев	7,50	-	0,00	-
	9 месяцев	8,00	-	0,00	-
	12 месяцев	8,50	5,50	0,00	0,00
18 месяцев	-	-	-	-	
Ак Барс	1 месяц	-	-	-	-
	3 месяца	7,00	-	0,00	-
	6 месяцев	7,25	6,50	0,00	0,00
	9 месяцев	8,00	7,30	0,00	-0,20
	12 месяцев	8,00	-	0,00	-
18 месяцев	-	-	-	-	
Альфа-банк	1 месяц	6,00	-	0,00	-
	3 месяца	6,50	5,00	0,00	0,00
	6 месяцев	7,25	6,25	0,00	0,00
	9 месяцев	7,75	7,20	0,00	0,00
	12 месяцев	8,25	7,50	0,00	0,00
18 месяцев	-	-	-	-	
Еврофинанс-Моснарбанк	1 месяц	-	-	-	-
	3 месяца	7,50	-	0,00	-
	6 месяцев	7,75	6,25	0,00	0,00
	9 месяцев	8,00	-	0,00	-
	12 месяцев	8,25	-	0,00	-
18 месяцев	-	-	-	-	
Зенит	1 месяц	6,00	-	0,00	-
	3 месяца	7,00	-	0,00	-
	6 месяцев	7,50	6,00	0,00	-
	9 месяцев	8,00	6,75	0,00	-
	12 месяцев	8,25	7,25	0,00	-
18 месяцев	-	-	-	-	
МБРР	1 месяц	7,00	-	0,00	-
	3 месяца	7,25	-	0,00	-
	6 месяцев	8,00	-	0,00	-
	9 месяцев	8,50	-	0,00	-
	12 месяцев	9,00	7,60	0,00	0,00
18 месяцев	-	-	-	-	
МДМ	1 месяц	5,75	4,80	0,00	0,00
	3 месяца	7,00	-	0,00	-
	6 месяцев	7,50	6,60	0,00	0,00
	9 месяцев	7,75	-	0,00	-
	12 месяцев	8,00	7,45	0,00	-
18 месяцев	-	-	-	-	
НОМОС-Банк	1 месяц	6,50	-	-	-
	3 месяца	7,00	-	0,00	-
	6 месяцев	7,50	6,40	0,00	0,00
	9 месяцев	7,75	6,90	0,00	0,00
	12 месяцев	8,00	7,15	0,00	0,00
18 месяцев	-	-	-	-	

Векселедатель	Период погашения	Покупка	Продажа	Изменение за неделю, п.п.	
				Покупка	Продажа
Петрокоммерц	1 месяц	6,00	-	-	-
	3 месяца	6,50	-	0,00	-
	6 месяцев	7,25	6,10	0,00	0,00
	9 месяцев	7,75	-	0,00	-
	12 месяцев	8,00	6,90	0,00	0,00
18 месяцев	8,50	7,50	0,00	0,00	
Промсвязьбанк	1 месяц	6,00	-	0,00	-
	3 месяца	6,50	5,00	0,00	0,00
	6 месяцев	7,00	6,20	0,00	0,00
	9 месяцев	7,75	7,25	0,00	0,00
	12 месяцев	8,00	7,50	0,00	0,00
18 месяцев	9,00	7,70	-	0,00	
Росбанк	1 месяц	6,50	-	-	-
	3 месяца	7,00	-	0,00	-
	6 месяцев	7,25	6,50	0,00	0,00
	9 месяцев	7,50	7,20	0,00	0,00
	12 месяцев	8,00	7,30	0,00	0,00
18 месяцев	9,00	-	-	-	
ВБРР	1 месяц	-	-	-	-
	3 месяца	7,00	-	0,00	-
	6 месяцев	7,50	6,70	0,00	0,00
	9 месяцев	8,25	-	0,00	-
	12 месяцев	8,50	-	0,00	-
18 месяцев	-	-	-	-	
Глобэкс	1 месяц	-	-	-	-
	3 месяца	7,00	-	0,00	-
	6 месяцев	7,50	-	0,00	0,00
	9 месяцев	8,00	-	0,00	0,00
	12 месяцев	8,50	-	0,00	-
18 месяцев	-	-	-	-	
Сибирьтелеком	1 месяц	-	-	-	-
	3 месяца	7,75	-	0,00	-
	6 месяцев	8,00	6,50	0,00	-
	9 месяцев	8,75	-	0,00	0,00
	12 месяцев	9,00	-	0,00	-
18 месяцев	-	-	-	-	
Транскредитбанк	1 месяц	-	-	-	-
	3 месяца	7,25	-	0,00	-
	6 месяцев	7,75	-	0,00	-
	9 месяцев	8,00	-	0,00	-
	12 месяцев	8,25	-	0,00	-
18 месяцев	-	-	-	-	
Уралсиб	1 месяц	6,00	-	0,00	-
	3 месяца	6,50	-	0,00	-
	6 месяцев	7,50	6,50	0,00	0,00
	9 месяцев	7,75	7,10	0,00	0,00
	12 месяцев	8,25	-	0,00	-
18 месяцев	-	-	-	-	
Ханты-Мансийский	1 месяц	6,75	-	0,00	-
	3 месяца	7,25	6,25	0,00	0,00
	6 месяцев	7,50	6,50	0,00	0,00
	9 месяцев	8,00	7,30	0,00	0,00
	12 месяцев	8,40	7,90	0,00	0,00
18 месяцев	8,75	-	-	-	
Центртелеком	1 месяц	-	-	-	-
	3 месяца	-	5,50	-	-
	6 месяцев	-	-	0,00	0,00
	12 месяцев	-	-	-	-
	1,5 года	8,50	7,50	0,00	0,00
2 года	-	-	-	-	
ОТП-Банк	1 месяц	-	-	-	-
	3 месяца	7,25	-	0,00	-
	6 месяцев	7,75	-	0,00	-
	9 месяцев	8,25	-	0,00	-
	12 месяцев	8,50	-	0,00	-
18 месяцев	-	-	-	-	
БАРКЛАЙС БАНК	1 месяц	-	-	-	-
	3 месяца	8,50	-	0,00	-
	6 месяцев	8,75	-	0,00	-
	9 месяцев	9,00	-	0,00	-
	12 месяцев	9,25	-	0,00	-
18 месяцев	-	-	-	-	

Данные аналитические материалы ИК «Велес Капитал» могут быть использованы только в информационных целях. Компания не дает гарантий относительно полноты приведенной в них информации и ее достоверности, а также не несет ответственности за прямые или косвенные убытки от использования данных материалов не по назначению. Данный документ не может рассматриваться как основание для покупки или продажи тех или иных ценных бумаг.

Все права на данный бюллетень принадлежат ИК «Велес Капитал». Воспроизведение и/или распространение аналитических материалов ИК «Велес Капитал» не может осуществляться без письменного разрешения Компании. © Велес Капитал 2010 г.



Векселедатель	Период погашения	Покупка	Продажа	Изменение за неделю, п.п.	
				Покупка	Продажа
Авангард	1 месяц	-	-	-	-
	3 месяца	8,00	6,50	0,00	0,00
	6 месяцев	8,75	7,75	0,00	0,00
	9 месяцев	9,50	8,20	0,00	0,00
	12 месяцев	10,00	8,80	0,00	0,00
18 месяцев	-	-	-	-	
Банк Санкт-Петербург	1 месяц	-	-	-	-
	3 месяца	7,75	-	0,00	-
	6 месяцев	8,00	7,20	0,00	0,00
	9 месяцев	8,50	-	0,00	0,00
	12 месяцев	9,00	8,00	0,00	0,00
18 месяцев	-	-	-	-	
Банк Судостроительный	1 месяц	8,00	-	-	-
	3 месяца	9,50	7,50	0,00	0,00
	6 месяцев	10,50	8,75	0,00	0,00
	9 месяцев	12,00	10,80	0,00	0,00
	12 месяцев	13,00	11,00	0,00	0,00
18 месяцев	14,50	12,50	0,00	0,00	
Возрождение	1 месяц	-	4,00	-	-
	3 месяца	-	-	-	-
	6 месяцев	7,50	-	0,00	-
	9 месяцев	8,00	-	0,00	-
	12 месяцев	8,25	-	0,00	-
18 месяцев	-	-	-	-	
Инвесторбанк	1 месяц	-	-	-	-
	3 месяца	8,75	7,20	0,00	0,00
	6 месяцев	9,50	8,10	0,00	0,00
	9 месяцев	10,00	8,45	0,00	0,00
	12 месяцев	10,50	9,00	0,00	0,00
18 месяцев	-	-	-	-	
КЕДР	1 месяц	-	-	-	-
	3 месяца	9,50	-	0,00	-
	6 месяцев	10,00	-	0,00	-
	9 месяцев	10,50	-	0,00	-
	12 месяцев	11,25	-	0,00	-
18 месяцев	-	-	-	-	
ЛОКО	1 месяц	-	-	-	-
	3 месяца	9,00	6,00	0,00	-1,00
	6 месяцев	9,50	7,75	0,00	0,00
	9 месяцев	10,00	8,50	0,00	-0,25
	12 месяцев	10,25	9,00	0,00	-0,50
18 месяцев	-	-	-	-	
М2М прайвет банк	1 месяц	8,00	-	0,00	0,00
	3 месяца	8,50	6,00	0,00	0,00
	6 месяцев	11,00	8,50	0,00	0,00
	9 месяцев	11,75	9,00	0,00	0,00
	12 месяцев	12,25	10,00	0,00	0,00
18 месяцев	-	-	-	-	
МБСП	1 месяц	-	-	-	-
	3 месяца	9,50	-	0,00	-
	6 месяцев	10,50	6,50	0,00	0,00
	9 месяцев	11,00	8,75	0,00	0,00
	12 месяцев	11,50	0,00	0,00	0,00
18 месяцев	-	-	-	-	
Межпромбанк	1 месяц	-	-	-	-
	3 месяца	11,75	-	0,00	-
	6 месяцев	12,00	8,50	0,00	0,00
	9 месяцев	13,00	9,00	0,00	0,00
	12 месяцев	14,00	9,50	0,00	0,00
18 месяцев	-	-	-	-	
МЕЖТОПЭНЕРГО	1 месяц	10,00	7,50	0,00	0,00
	3 месяца	11,00	8,00	0,00	0,00
	6 месяцев	13,00	10,00	0,00	0,00
	9 месяцев	13,50	11,00	0,00	0,00
	12 месяцев	14,00	12,00	0,00	0,00
18 месяцев	-	-	-	-	
Московский Кредитный банк	1 месяц	-	5,00	-	0,00
	3 месяца	9,50	6,50	0,00	0,00
	6 месяцев	10,00	8,00	0,00	0,00
	9 месяцев	10,50	8,50	0,00	0,00
	12 месяцев	11,50	9,50	0,00	0,00
18 месяцев	-	-	-	-	

Векселедатель	Период погашения	Покупка	Продажа	Изменение за неделю, п.п.	
				Покупка	Продажа
Национальный Резервный Банк	1 месяц	-	-	-	-
	3 месяца	9,25	7,70	0,00	0,00
	6 месяцев	10,25	7,75	0,00	0,00
	9 месяцев	10,50	8,25	0,00	0,00
	12 месяцев	11,00	8,50	0,00	0,00
18 месяцев	-	-	-	-	
Первый объединенный банк	1 месяц	-	-	-	-
	3 месяца	9,25	-	0,00	-
	6 месяцев	9,75	7,25	0,00	0,00
	9 месяцев	10,25	8,25	0,00	0,00
	12 месяцев	10,75	9,25	0,00	0,00
18 месяцев	-	-	-	-	
Пробизнесбанк	1 месяц	-	-	-	-
	3 месяца	10,00	6,75	0,00	0,00
	6 месяцев	10,50	7,75	0,00	0,00
	9 месяцев	11,00	9,50	0,00	0,00
	12 месяцев	11,50	10,25	0,00	0,00
18 месяцев	-	-	-	-	
Русский международный банк	1 месяц	10,00	7,50	-	-
	3 месяца	12,00	10,50	0,00	0,00
	6 месяцев	13,00	11,50	0,00	0,00
	9 месяцев	13,50	12,00	0,00	0,00
	12 месяцев	13,75	12,50	0,00	0,00
18 месяцев	-	-	-	-	
Связь-Банк	1 месяц	-	-	-	-
	3 месяца	10,00	-	0,00	-
	6 месяцев	11,00	-	0,00	-
	9 месяцев	12,00	-	0,00	-
	12 месяцев	12,50	-	0,00	-
18 месяцев	-	-	-	-	
Татфондбанк	1 месяц	-	-	-	-
	3 месяца	11,50	-	0,00	-
	6 месяцев	12,00	-	0,00	-
	9 месяцев	12,50	-	0,00	-
	12 месяцев	13,00	-	0,00	-
18 месяцев	-	-	-	-	
ПЧРБ	1 месяц	-	-	-	-
	3 месяца	12,00	10,75	0,00	0,00
	6 месяцев	13,75	11,00	0,00	0,00
	9 месяцев	14,25	11,50	0,00	0,00
	12 месяцев	14,50	11,75	0,00	0,00
18 месяцев	-	-	-	-	
ЮНИАСТРУМ БАНК	1 месяц	по согласованию	-	-	-
	3 месяца	9,00	-	0,00	-
	6 месяцев	9,25	6,00	0,00	0,00
	9 месяцев	9,50	6,50	0,00	0,00
	12 месяцев	10,00	7,20	0,00	0,00
18 месяцев	-	-	-	-	
Европейский трастовый банк	1 месяц	-	-	-	0,00
	3 месяца	14,00	-	0,00	-
	6 месяцев	14,75	11,50	0,00	0,00
	9 месяцев	15,25	-	0,00	-
	12 месяцев	16,00	-	0,00	-
18 месяцев	-	-	-	-	
БФФ	1 месяц	-	-	-	-
	3 месяца	13,50	-	0,00	-
	6 месяцев	14,00	11,00	0,00	0,00
	9 месяцев	15,00	12,00	0,00	0,00
	12 месяцев	16,00	12,50	0,00	0,00
18 месяцев	-	-	-	-	
ФГУП "Салют"	1 месяц	-	8,00	-	0,00
	3 месяца	11,00	-	0,00	-
	6 месяцев	12,00	10,00	0,00	0,00
	9 месяцев	12,50	10,25	0,00	0,00
	12 месяцев	12,75	-	0,00	-
18 месяцев	-	-	-	-	

Источник: Велес Капитал



Раскрытие информации

Заявление аналитика и подтверждение о снятии ответственности

Настоящий отчет подготовлен аналитиком (ами) ИК «Велес Капитал». Приведенные в данном отчете оценки отражают личное мнение аналитика (ов). Вознаграждение аналитиков не зависит, никогда не зависело и не будет зависеть от конкретных рекомендаций или оценок, указанных в данном отчете. Вознаграждение аналитиков зависит от общей эффективности бизнеса ИК «Велес Капитал», определяющейся инвестиционной выгодой клиентов компании, а также доходами от иных видов деятельности ИК «Велес Капитал».

Данный отчет, подготовленный Аналитическим управлением ИК «Велес Капитал», основан на общедоступной информации. Настоящий обзор был подготовлен независимо от других подразделений ИК «Велес Капитал», и любые рекомендации и суждения, представленные в данном отчете, отражают исключительно точку зрения аналитика (ов), участвовавших в написании данного обзора. В связи с этим, ИК «Велес Капитал» считает необходимым заявить, что аналитики и Компания не несут ответственности за содержание данного отчета. Аналитики ИК «Велес Капитал» не берут на себя ответственность регулярно обновлять данные, находящиеся в данном отчете, а также сообщать обо всех изменениях, вносимых в данный обзор.

Данный аналитический материал ИК «Велес Капитал» может быть использован только в информационных целях. Компания не дает гарантий относительно полноты и точности приведенной в этом отчете информации и ее достоверности, а также не несет ответственности за прямые или косвенные убытки от использования данных материалов. Данный документ не может служить основанием для покупки или продажи тех или иных ценных бумаг, а также рассматриваться как оферта со стороны ИК «Велес Капитал». ИК «Велес Капитал» и (или) ее дочерние предприятия, а также сотрудники, директора и аналитики ИК «Велес Капитал» имеют право покупать и продавать любые ценные бумаги, упоминаемые в данном обзоре.

ИК «Велес Капитал» и (или) ее дочерние предприятия могут выступать в качестве маркет-мейкера или нести обязательства по андеррайтингу ценных бумаг компаний, упоминаемых в настоящем обзоре, могут продавать или покупать их для клиентов, а также совершать иные действия, не противоречащие российскому законодательству. ИК «Велес Капитал» и (или) ее дочерние предприятия также могут быть заинтересованы в возможности предоставления компаниям, упомянутым в данном обзоре, инвестиционно-банковских или иных услуг.

Все права на данный бюллетень принадлежат ИК «Велес Капитал». Воспроизведение и/или распространение аналитических материалов ИК «Велес Капитал» не может осуществляться без письменного разрешения Компании. © Велес Капитал 2010 г.

Для получения дополнительной информации и разъяснений просьба обращаться в Аналитическое управление ИК «Велес Капитал».



Аналитическое управление

research@veles-capital.ru

Михаил Зак
Начальник Управления
MZak@veles-capital.ru

Иван Манаенко
Начальник отдела анализа
долгового рынка
IManaenko@veles-capital.ru

Илья Федотов
Телекоммуникации
IFedotov@veles-capital.ru

Дмитрий Лютягин
Нефть и газ
SFomenko@veles-capital.ru

Станислав Фоменко
Металлургия,
машиностроение
SFomenko@veles-capital.ru

Марина Иркли
Металлургия,
машиностроение
Mirkly@veles-capital.ru

Олег Зотиков
Энергетика
OZotikov@veles-capital.ru

Управление по работе с долговыми обязательствами

Bills@veles-capital.ru

Оксана Теличко
Начальник управления
OSolonchenko@veles-capital.ru

Евгений Шиленков
Зам. начальника управления
EShilenkov@veles-capital.ru

Михаил Мамонов
Начальник отдела по работе
с векселями
MMamonov@veles-capital.ru

Ольга Боголюбова
Специалист
OBogolubova@veles-capital.ru

Юлия Шабалина
Специалист
YShabalina@veles-capital.ru

Оксана Степанова
Специалист
OStepanova@veles-capital.ru

Олег Медведев
Начальник отдела по работе с
облигациями
OMedvedev@veles-capital.ru

Александр Аникин
Главный специалист
AAnikin@veles-capital.ru

Доверительное управление

am@veles-capital.ru

Бейшен Исаев
Начальник Управления
BIsaev@veles-capital.ru

Станислав Бродский
Инвестиционные продукты
SBrodsky@veles-capital.ru

Вадим Лабед
Работа с инвесторами
VLabeled@veles-capital.ru

Россия, Москва, 123610, Краснопресненская наб., д. 12,
7 подъезд, 18 этаж
Телефон: 7 (495) 258 1988
Факс: 7 (495) 258 1989
www.veles-capital.ru

Украина, Киев, 04070, ул. Набережно-Крещатицкая,
д. 37/55
Телефон: 38 (044) 459 0250
Факс: 38 (044) 459 0251